4-Zimmer-Wohnung

ca. 109,07 qm*

Nordendstraße

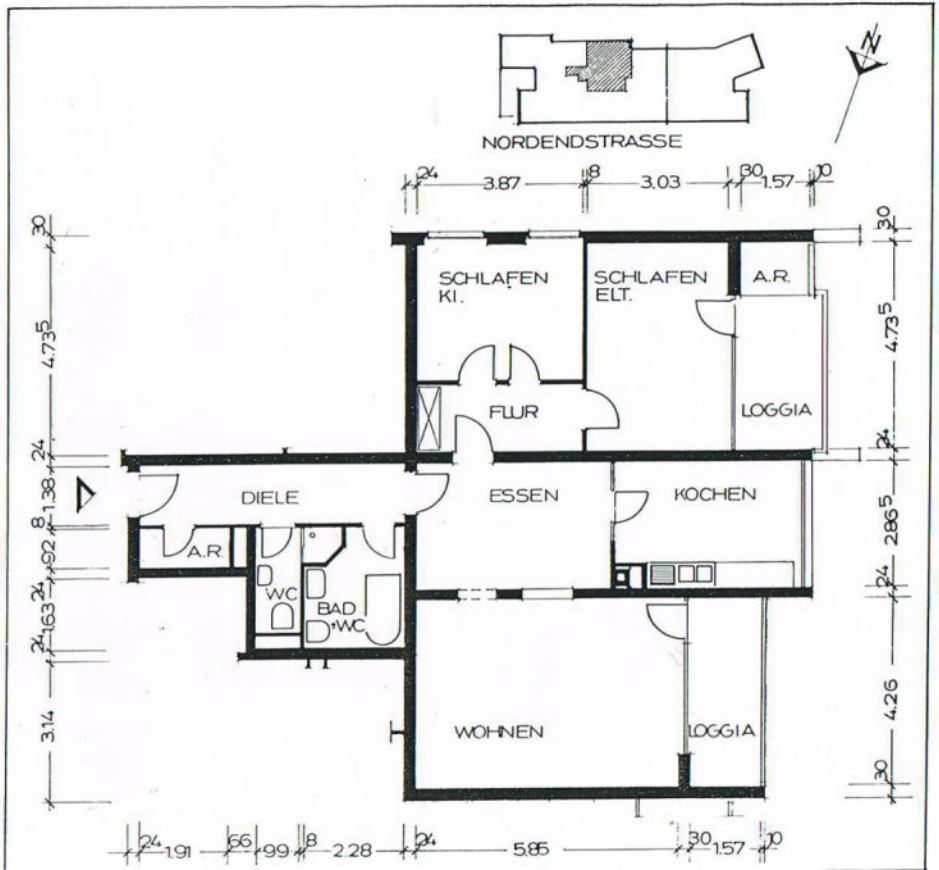

* Gemäß Teilungserklärung
Maßstab 1:100